

CERTIDÃO DE PROJETO

27306-25-JLLE-LCE



Utilize seu celular para ler esse código QR-Code.

A Secretaria de Agricultura e Meio Ambiente, por intermédio da Diretoria de Aprovação de Projetos informa que em conformidade com a legislação em vigor o Projeto Legal para edificar a área de **109m²**, sendo ampliação de **109m² em alvenaria** está:

APROVADO

Esta aprovação é proveniente do processo **27306-25-JLLE-LCE**.

A autenticidade deste documento e o processo podem ser conferidos no site <http://brasilnatura.sc.gov.br/consultasCodigo>, informando o código verificador **hgr21365**

 **IMPORTANTE!**

O prazo desta **APROVAÇÃO DE PROJETO** será de **06 (seis) meses**, conforme Legislação em Vigor.

A presente **APROVAÇÃO DE PROJETO** não **autoriza** a execução da obra. Para início e execução da obra deverá ser solicitado o **Aviso para Construção**.

Processo deferido na data: 11/07/2025 15:21:39



QUADRO DE INFORMAÇÕES			
Vagas de estacionamento para idoso			3 un
Vagas de estacionamento para PCD			2 un
Vagas de guarda de bicicleta (paracico)			10 un
Vagas de Carga e Descarga			3 un
BWC PCD Térreo			9 un
BWC PCD Pavimento Inferior			6 un
BWC PCD Total			15 un

QUADRO DE ÁREAS			
ÁREAS	TERREJO	PAV. INFERIOR	TOTAL
Área existente	1.685,61	446,44	2.132,05 m²
Área a construir	54,50	54,50	109,00 m²
TOTAL	1.720,11	500,94	2.221,05 m²

ÍNDICES URBANÍSTICOS			
Inscrição imobiliária: 13.11.20.19.0732-0000			
Área do site:	3.761,33 m²	Macrozona/Setor:	AJAS/SA-03
Taxa de ocupação:	45,73 %	Gabarito/G:	11,64 m
Coefficiente de área do lote (CAL):	0,59	ATE:	2.221,05
Percentual/Área permeável:	20,00 %		752,266 m²

IMPLANTAÇÃO/ PLANTA BAIXA PAV.TÉRREO
Escala 1/125

LEGENDA

-  À construir
 Área existente
 Circulação vertical

PROJETO LEGAL: ATIVIDADE DE SERVIÇO DE SAÚDE

Interessado: Fundo Municipal de Saúde de Joinville
CPF/CNPJ: 08.184.821/0001-37

Autor do projeto:
Bruna Souza Zimmermann
Arquiteta e Urbanista
CAU A192186-0

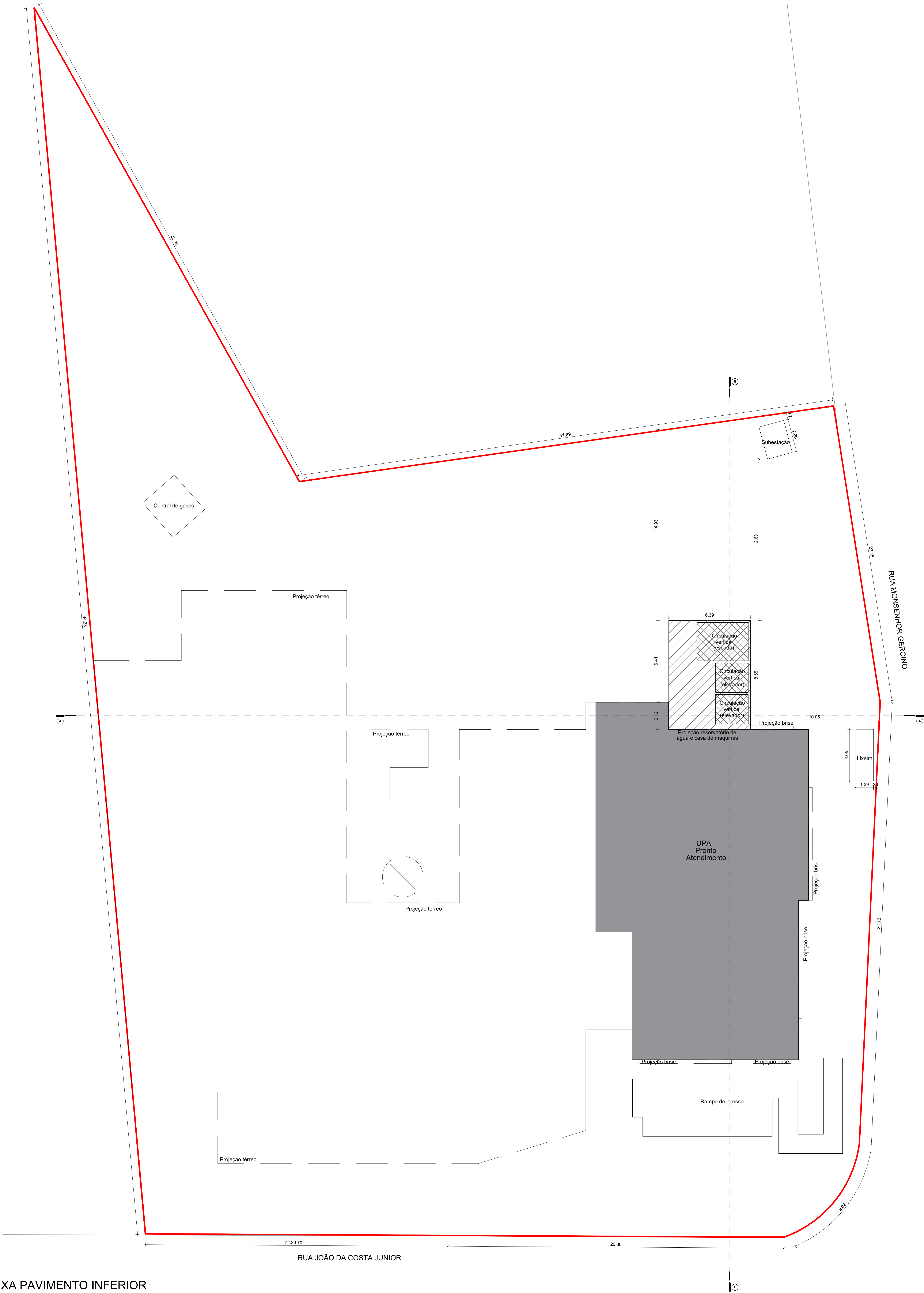

PLANTA BAIXA PAVIMENTO INFERIOR
Escala 1/125

LEGENDA

- À construir
- Área existente
- Circulação vertical

PROJETO LEGAL: ATIVIDADE DE SERVIÇO DE SAÚDE
Local da obra: Rua Monsenhor Gercino, s/n - Bairro: João Costa

Interessado: Fundo Municipal de Saúde de Joinville
CPF/CNPJ: 08.184.821/0001-37

Autor do projeto:
Bruna Souza Zimmermann
Arquiteta e Urbanista
CAU A192189-0

Joinville

CERTIDÃO DE PROJETO

27306-25-JLE-LCE

Utilize seu celular para ler esse código QR Code.

A Secretaria de Agricultura e Meio Ambiente, por intermédio da Unidade de Aprovação de Projetos informa que em consonância com a legislação em vigor o Projeto Legal para edificar a área de 109m², sendo ampliação de 109m² em alvenaria está:

APROVADO

Essa aprovação é proveniente do processo 27306-25-JLE-LCE.

A autenticidade desse documento e o processo podem ser conferidos no site <https://mapova.joinville.sc.gov.br/consultaCodigo>, informando o código verificador **h98c136**.

⚠️ IMPORTANTE!

O prazo desta APROVAÇÃO DE PROJETO será de 06 (seis) meses, conforme Legislação em Vigor.

A presente APROVAÇÃO DE PROJETO **não autoriza** a execução da obra. Para início e execução da obra deverá ser solicitado o Alvará para Construção.

Processo deferido na data: 11/07/2025 15:21:39

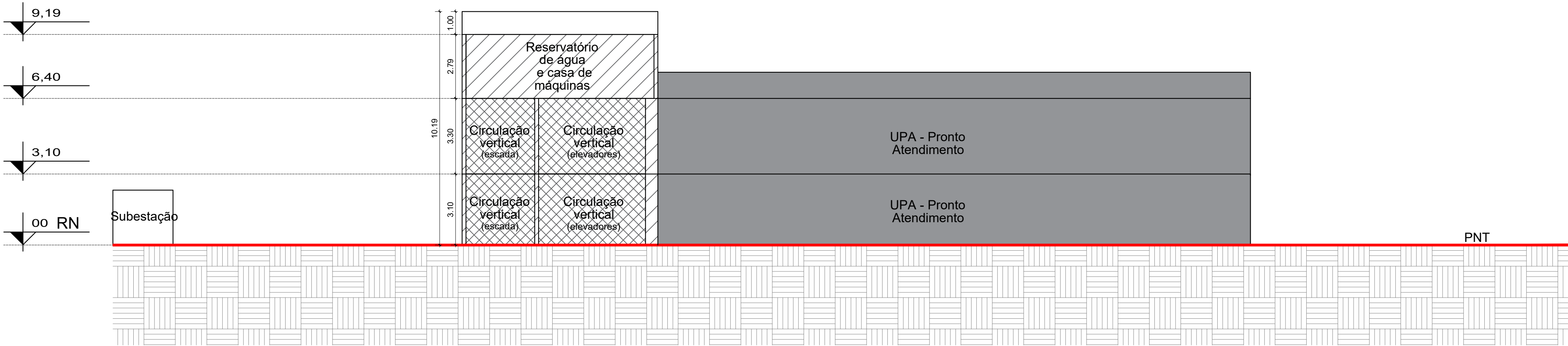

ESQUEMA VERTICAL BB
Escala 1/125

- À construir
- Solo
- Circulação vertical
- Área existente

PROJETO LEGAL: ATIVIDADE DE SERVIÇO DE SAÚDE	
Local da obra: Rua Monsenhor Gercino, s/n - Bairro: João Costa	
Interessado: Fundo Municipal de Saúde de Joinville CPF/CNPJ: 08.184.821/0001-37	Autor do projeto: Bruna Souza Zimmermann Arquiteta e Urbanista CAU A192186-0

Prefeitura de Joinville

CERTIDÃO DE PROJETO

27306-25-JLLE-LCE

Utilize seu celular para ler este código QRCode.

A Secretaria de Agricultura e Meio Ambiente, por intermédio da Unidade de Aprovação de Projetos informa que em consonância com a legislação em vigor o Projeto Legal para edificar a área de **109m²**, sendo ampliação de **109m² em alvenaria** está:

APROVADO

Essa aprovação é proveniente do processo **27306-25-JLLE-LCE**.

A autenticidade deste documento e o processo podem ser conferidos no site <https://aprova.joinville.sc.gov.br/consultaCodigo>, informando o código verificador **bg9tz1b5**.

⚠️ IMPORTANTE!

O prazo desta APROVAÇÃO DE PROJETO será de **06 (seis) meses**, conforme Legislação em Vigor.

A presente APROVAÇÃO DE PROJETO **não autoriza** a execução da obra. Para início e execução da obra deverá ser solicitado o Alvará para Construção.

Processo deferido na data: 11/07/2025 15:21:39

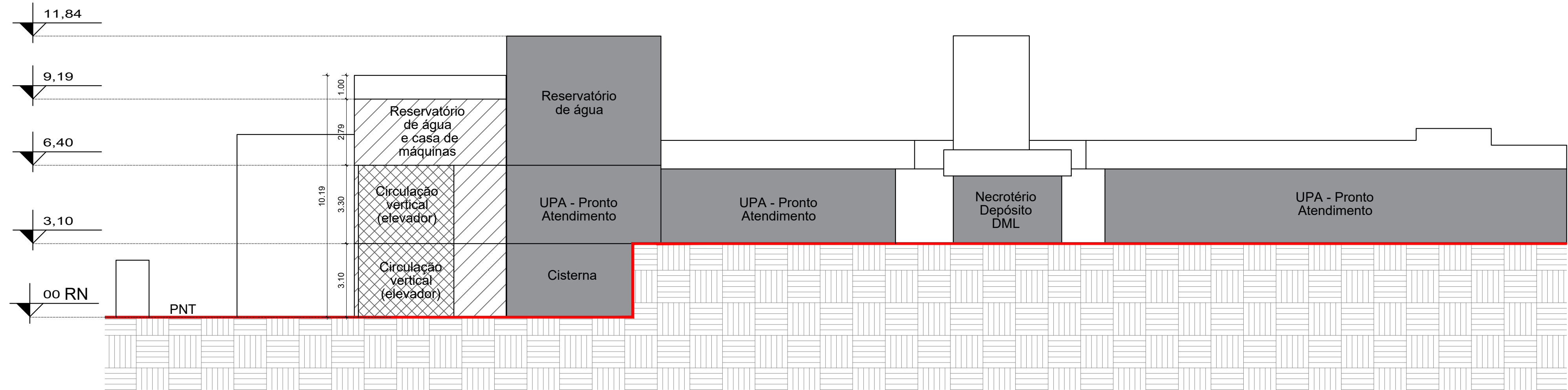

ESQUEMA VERTICAL AA
Escala 1/125

- À construir
- Solo
- Circulação vertical
- Área existente

PROJETO LEGAL: ATIVIDADE DE SERVIÇO DE SAÚDE	
Local da obra: Rua Monsenhor Gercino, s/n - Bairro: João Costa	
Interessado: Fundo Municipal de Saúde de Joinville CPF/CNPJ: 08.184.821/0001-37	Autor do projeto: Bruna Souza Zimmermann Arquiteta e Urbanista CAU A192186-0

Prefeitura de Joinville

CERTIDÃO DE PROJETO

27306-25-JLLE-LCE

Utilize seu celular para ler este código Q/NCODE.

A Secretaria de Agricultura e Meio Ambiente, por intermédio da Unidade de Aprovação de Projetos informa que em consonância com a legislação em vigor o Projeto Legal para edificar a área de 109m², sendo ampliação de 109m² em alvenaria está:

APROVADO

Essa aprovação é proveniente do processo 27306-25-JLLE-LCE.

A autenticidade deste documento e o processo podem ser conferidos no site <https://aprova.joinville.sc.gov.br/consultaCodigo>, informando o código verificador **bg9tz1b5**.

⚠️ IMPORTANTE!

O prazo desta APROVAÇÃO DE PROJETO será de **06 (seis) meses**, conforme Legislação em Vigor.

A presente APROVAÇÃO DE PROJETO **não autoriza** a execução da obra. Para início e execução da obra deverá ser solicitado o Alvará para Construção.

Processo deferido na data: 11/07/2025 15:21:39